



2025

deportes  
**CUITIRIZ**



**VI SLALOM CONCELLO DE GUITIRIZ**

**GRAN PREMIO: RUTA DA AUGA**

REGULAMENTO PARTICULAR





## 1. ORGANIZACIÓN:

O Club Escudería Scratch Fene e a A.C.R.D.S. Scratch Galicia, organizan o VI Slalom Concello de Guitiriz o día 26 de abril de 2025, unha proba de carácter nacional, puntuable para o Campionato de Galicia de Slalom 2025.

Esta proba de Slalom disputarase de acordo có establecido nas Prescricións Comúns 2025, no Regulamento Xeral do Campionato de Slalom 2025 (e os seus anexos), e o presente Regulamento Particular da proba, no C.D.I. (e os seus anexos), aprobados pola Federación Galega de Automobilismo o día 27 de febreiro de 2025. A proba ten o Permiso de Organización da Federación Galega de Automobilismo número GA-011-SL.

Un Slalom é unha proba de habilidade ó volante, que se desenrolará sobre un pavimento plano, asfaltado, encementado ou có 20% en superficie en terra, que comporta cambios de dirección marcados preferentemente por obstáculos, como conos ou portas.

O incumprimento dalgún/s artigo/s da normativa citada ou do Regulamento Particular, aprobado pola F.G.A., será estudado pola Comisión de Slalom, para o seu análise, e aplicación das normas que teñan, con posterior traslado ó Tribunal Galego de Apelación si houbera lugar.

## 2. VEHÍCULOS ADMITIDOS:

**2.1.** A proba debe ter, como mínimo, as seguintes clases:

**AGRUPACIÓN I:** Vehículos de competición de tracción dianteira e de cilindrada ata 1.200 c.c.

**AGRUPACIÓN II:** Vehículos de competición de tracción dianteira e de cilindrada dende 1.201c.c. ata 1.600 c.c.

**AGRUPACIÓN III:** Vehículos de competición de tracción dianteira e de cilindrada a partir 1.601 c.c.

**AGRUPACIÓN IV:** Vehículos de competición de propulsión traseira e de calquera cilindrada.

**AGRUPACIÓN V:** Vehículos de competición de tracción total, incluídas tódalas cilindradas.

**AGRUPACIÓN VI:** Vehículos Prototipos (vehículos con carrocería tipo turismo, de chasis monocasco, semitubular ou tubular, que así estean homologados).

**AGRUPACIÓN VII:** Vehículos de serie de tracción dianteira e de cilindrada ata 1.200 c.c. (os vehículos de serie).

**NOTA 1:** No caso de motores sobrealimentados, a cilindrada calcúlase multiplicando a propia cilindrada polo coeficiente 1'5. (ex. Un vehículo con motor 1.000c.c. turbo, sería Agrupación 2, equivalente a cilindrada 1.500c.c., xa que o resultado ven de multiplicar 1.000c.c. por 1'5= 1.500c.c.)

**NOTA 2:** Para os vehículos de enerxías alternativas (eléctricos, híbridos,..), a Organizador consultará a Comisión de Slalom, que valorará a Agrupación en cal encaixalo, en función da ficha técnica dos ditos vehículos.

### **2.2.** Características dos vehículos da **AGRUPACIÓN VII (VEHÍCULOS DE SERIE):**

-Vehículos atmosféricos de tracción, de estrita serie e con cilindrada máxima 1.200cc.

-Non se pode modificar motor de serie (árbores de levas, carburadores,...)

-Non se pode modificar admisión de serie.

-Non se pode modificar a centralita de orixe.

-Deberá contar con todos os reforzos de serie de portas, capó e demais elementos da carrocería.

-Non se pode variar a relación de cambio de serie.

-Sen autoblocante.

-Será necesario ter asentos, tapizados... O asento de condutor de serie ten que estar inmovilizado-fixo (sen corredeira) e có cinto de seguridade de serie. Permítese asento deportivo tipo baket, caso no que debe levar arneses de catro a seis puntos de ancoraxe.

-Sen barras antivolco, permitíndose por motivos de seguridade que as monte e que así estea reflexado na ficha técnica, non podendo estar homologado como vehículo de competición.

-Sen separadores.

-Con pneumáticos de calle e de grandes series: prohíbese a utilización dos denominados de tacos, contacto, cravos e cadeas, así como as rodas de tipo M, M+S, M4, M5 e C.

-Con suspensión tipo calle (que pase a ITV: tipo Selex, Koni,..). Non se permite suspensións homologadas de tipo roscado en botellas independentes.



- Non se poderá modificar estabilizadoras dianteiras nin traseiras: diámetros,...
- No caso de levar barras de torsión, non se poderá modificar o diámetro destas.
- No caso de levar ballestas, non se poderá modificar o número destas.
- Non se pode modificar colectores de escape. Permítese a modificación do sistema de escape, por outro que teña a homologación CE/E9, e cos sistemas de catalizado correspondentes: válido para pasar a ITV.
- Con ITV en vigor.
- Permítese a modificación do volante.
- Permítese, por motivos de seguridade, a monta de parrillas ou barras de luces cando as condicións climatolóxicas ou a hora na que se celebre o evento, así o aconsellen.
- Non se permite que leve roda de repostos.
- As fiestras laterais dianteiras de cristal deberán levar na súa parte interior, unha lámina antiroturas translúcida e incolora.

NOTA: todo o non establecido neste documento está prohibido.

### **3. CONCURSANTES ADMITIDOS:**

Para participar na proba estarase ó disposto no Anexo I 2025 publicado pola Federación Galega de Automobilismo.

Considéranse Debutantes, todos aqueles participantes que teñan por primeira vez a licenza de piloto, non téndose en conta as licencias de piloto de Karting nin as restrinxidas doutras modalidades que non sexan Slalom.

### **4. CLASIFICACIÓNS DA PROBA:**

**4.1.** Serán establecidas as clasificacións seguintes:

- a) Unha clasificación das distintas mangas, de adestramentos e oficiais.
- b) Unha clasificación xeral absoluta e unha clasificación por Agrupacións (I,II,III,IV,V,VI,VII) para o Campionato.
- c) Unha clasificación para Copa Debutantes para o Campionato.
- d) Unha clasificación para Escuderías para o Campionato.

**4.2.** As puntuacións serán as establecidas no Regulamento xeral de Slalom 2025.

### **5. SEGUROS:**

Os organizadores contratarán unha póliza de seguros nas condicións marcadas pola F.G.A. que garanta unha cobertura mínima segundo a regulamentación vixente (Lei de circulación).

### **6. INSCRICIÓNS:**

Todo equipo que desexe participar na proba ten que cumprimentar telematicamente en "[www.fga.es](http://www.fga.es)" o formulario de inscrición. A falla de calquera dos datos requiridos no formulario de inscrición suporá o recusamento da mesma.

As solicitudes de inscrición admitiranse ata o luns 21 de abril ás 20:00 horas, data na que a organización remitirá á Federación Galega de Automobilismo, por correo ou Fax, unha proposta de lista de inscritos ordenada e numerada, a cal no transcurso do día seguinte a F.G.A. aprobará a dita lista, podendo facer previamente os cambios que considere oportunos na mesma. NOTA: O peche de inscricións realizarase, con data límite, cinco días (luns) antes do principio da proba.

#### **Dereitos de inscrición:**

85 €.: Aceptando a Publicidade facultativa.      170 €.: Non acepta a Publicidade facultativa.

#### **As solicitudes de inscrición deberán remitir vía e-mail a:**

Entidade Club Escudería Scratch Fene      e-mail: [escuderiascratchfene@gmail.com](mailto:escuderiascratchfene@gmail.com)

Os dereitos de inscrición poderán ser satisfeitos en:

Entidade **ABANCA** número de conta **ES24 2080 5213 4030 4000 3955**.



Os dereitos de inscrición comprende o seguro garantindo a responsabilidade civil fronte a terceiros, de acordo coa regulamentación da Federación Galega de Automobilismo.

No momento da realización da inscrición cada participante deberá remitir ao Comité Organizador vía email ou en persoa as copias de:

- Licenza: piloto, concursante e asistencia, no caso.
- Ficha técnica do vehículo.
- ITV do vehículo en vigor.
- Seguro obrigatorio do vehículo en vigor

Tamén remitirá o xustificante de pago dos dereitos de inscrición na proba.

## 7. CIRCUITO:

O circuito de asfalto plan redial nacional, estará emprazado nas inmediacións da Campo da Feira, no Concello de Guitiriz.

NOTA: Anexar mapa do trazado con medidas e un croquis da proba.

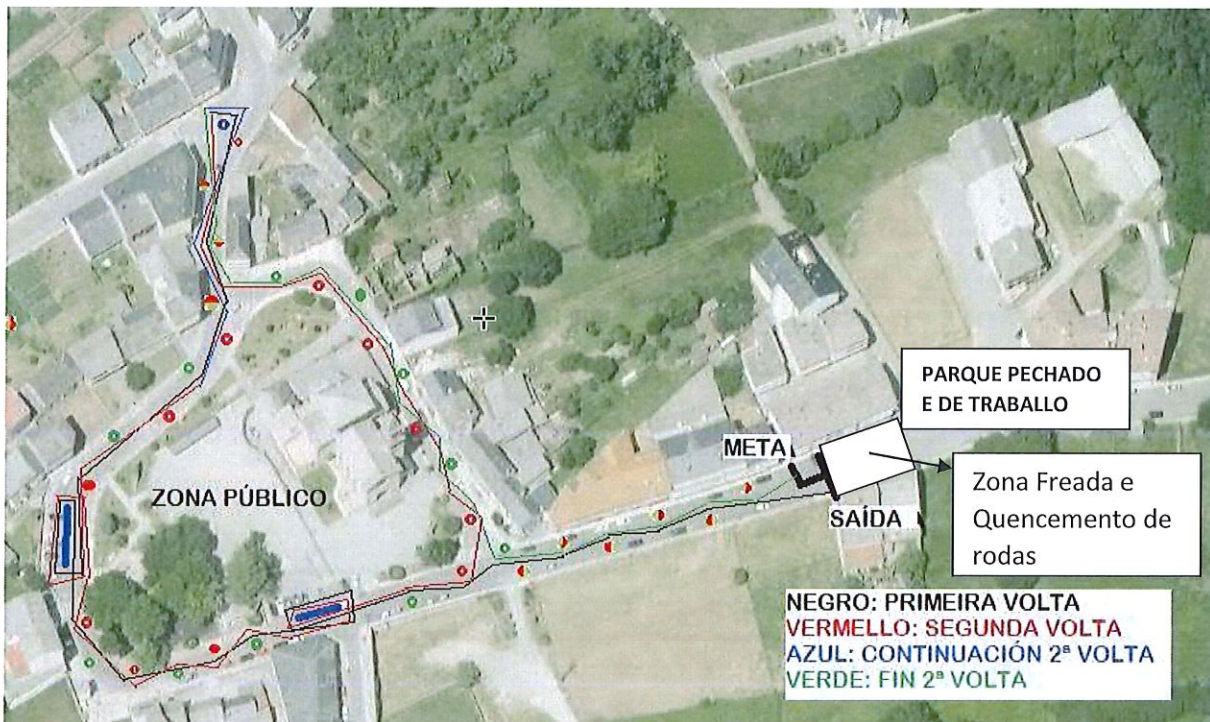

**Lonxitude circuito: 1.200 metros**

**Distancia máxima entre conos: 15 metros**



## 8. DESENROLO DA PROBA:

DATA	HORA	ACTO	LUGAR
26/03/2025	10:00	Apertura das inscricións	Escudería Scratch Fene
21/04/2025	20:00	Peche de inscricións	
24/04/2025	10:00	Publicación da lista de inscritos	RRSS Scratch Fene
26/04/2025	08:30 a 10:15	Verificacións administrativas e Entrega de dorsais	Oficina de carreira
	08:30 a 10:15	Verificacións técnicas	Campo da Feira
	10:30	Hora límite presentación dos vehículos no Parque Pechado	Parque pechado
	11:00	Publicación da Lista de Autorizados a tomar a saída	Taboleiro de anuncios
	10:45	Briefing aos pilotos	Oficina de carreira
	11:15	Saída 1º participante na 1ª manga de adestramentos	Campo da Feira
	a continuación	Saída 1º participante na 2ª manga de adestramentos	
	16:30	Saída 1º participante na 1ª manga oficial	
	a continuación	Saída 1º participante na 2ª manga oficial	
	20:30	Publicación de clasificación xeral oficiosa	Taboleiro de anuncios
	21:00	Publicación de clasificación xeral oficial	Taboleiro de anuncios
	21:15	Entrega premios	Campo da Feira

**Nota: Levantamento vehículos Parque Pechado:** Despois da publicación oficial da clasificación. Por ilo, ao deviñer en firme a mesma, **autorízase a tódolos participantes a sacalos vehículos do Parque Pechado**, sen ter que esperar ás entregas de premios.

## 9. OFICIAIS DA PROBA:

### Presidente Escudería/Comité Organizador:

D. Manuel Vigo López CD-04537-GA-AUT.  
Dª. Fátima Ameneiro Teijeiro CD-04525-GA-AUT.

### Director da Carreira-Oficina:

D. Édgar Vigo López DC-04524-GA-AUT.

### Comisarios Técnicos da Escudería Verificacións Xerais:

Vocal: D. Borja Goti Álvarez CT-04527-GA-AUT.

### Vehículo "XEFE SEGURIDADE VIAL":

D. Borja Ardá Fachal DC-04526-GA-AUT.

**Nota:** En cumprimento da normativa de expedición de licenzas, o resto dos oficiais da proba comunicaranse en COMPLEMENTO numerado e datado, alomenos sete días antes da celebración da proba

**Centros asistenciais:** centro de saúde de Guitiriz, Hospital POLUSA, HULA Hospital Universitario Lucus Augusti, e os designados por concerto pola CIA aseguradora.

**Servizo de Guindastres:** OPEL Talleres Pereira

**MEDICO DA PROBA:** EMS Galicia



Don Manuel Vigo López, provisto da licenza do Colexio de Oficiais de Automobilismo de Galicia, solicita a aprobación do presente regulamento particular da proba á Federación Galega de Automobilismo.

### **10. Disposicións Contrarias A Normativa Xeral Da F.G.A.:**

Según artigo 6.2 das Prescricións Comúns dos Campionatos e Copas de Galicia. "O proxecto de Regulamento Particular deberá mencionar explicitamente, nun apartado diferenciado, tódalas súas disposicións que resulten contrarias a normativa xeral da F.G.A.". Deberán facer constar no regulamento particular as excepcións aprobadas pola F.G.A.

Asdo.: Director da Proba  
N.I.F.: 32691265P

Entidade: A.C.R.D:S:Scratch Galicia  
C.I.F.: G70217021

Entidade: Club Escudería Scratch Fene  
C.I.F.: G15984321

Asdo.: Presidenta D<sup>a</sup>. Fátima Ameneiro Teijeiro Asdo.: Presidente D. Manuel Vigo López



Asdo.: Xefe de Seguridade Vial  
N.I.F.:

32708261-F

### **10. PREMIOS:**

**10.1.** Repartiranse un total de 950,00 euros en premios, segundo a clasificación xeral scratch final:

- 1º clasificado: 300,00 €
- 2º clasificado: 200,00 €
- 3º clasificado: 100,00 €
- 4º clasificado: 90,00 €
- 5º clasificado: 80,00 €
- 6º clasificado: 70,00 €
- 7º clasificado: 60,00 €
- 8º clasificado: 50,00 €

**TOTAL: 950,00 €**

**10.2.** Recibirán trofeo polo menos: os 8 primeiros da Xeral Scratch, e os 3 primeiros de cada agrupación. (I, II, III, IV, V, VI, VII). Tamén se lles entregará trofeos aos 3 primeiros da Copa Debutantes.

**NOTA:** Para ter dereito ao trofeo e/ou premio, será obrigatorio estar presente na entrega de premios.

**1)** O Organizador deberá facer constar clara e inequivocamente en dito documento: O carácter dos parques; de entrada en cada un dos controis; horario de citación dos Concursantes a verificación técnica e lugar da mesma; cantidade, situación e carácter da publicidade contratada polo Organizador e tódolos inscricións, e control da proba.

**2)** O Regulamento Particular deberá estar a disposición dos concursantes a partir da data de apertura de inscricións e publicado na web ([www.fga.es](http://www.fga.es)) da Federación Galega de Automobilismo e na App Sportity así como os Anexos, Complementos e calquera información oficial do Sláalom.